



**UNIVERSIDAD DE LA CAÑADA**  
VICE-RECTORÍA DE ADMINISTRACIÓN

<b>Área:</b>	Vice-Rectoría de Administración.
<b>Oficio No.:</b>	VRAD/E/001/2020.
<b>Asunto:</b>	Informe mensual del FAM 2019.

Teotitlán de Flores Magón, Oaxaca; a 07 de enero de 2020.

**DOCTORA**  
**CARMEN ENEDINA RODRÍGUEZ ARMENTA**  
DIRECTORA GENERAL DE EDUCACIÓN  
SUPERIOR UNIVERSITARIA "DGESU"  
P R E S E N T E:



En atención al oficio 511/2019.-0275 de fecha 18 de febrero de 2019, por el cual se me permite enviarle el informe de avance correspondiente al mes de diciembre, con fecha corte 31 de diciembre de 2019, de las obras apoyadas a través del Fondo de Aportaciones Múltiples del ejercicio 2019 (anexo CD con información magnética).

Por lo antes expuesto, remito a usted el reporte actualizado en archivo electrónico formato Excel y de manera electrónica a los correos [rocio@nube.sep.gob.mx](mailto:rocio@nube.sep.gob.mx), [cenrique.sanchez@nube.sep.gob.mx](mailto:cenrique.sanchez@nube.sep.gob.mx) y [jcarlosv@nube.sep.gob.mx](mailto:jcarlosv@nube.sep.gob.mx)

Sin otro particular, le reitero mi distinguida consideración.

**ATENTAMENTE**  
*"praeteritum noscere, posterum molior"*

  
L.C.E. ALFONSO MARTÍNEZ LÓPEZ  
VICE-RECTOR DE ADMINISTRACIÓN  
  
Universidad de la Cañada  
VICE-RECTORÍA DE ADMINISTRACIÓN



C.c.p.- DR. MODESTO SEARA VÁZQUEZ.- Rector de la Universidad de la Cañada.- Para su superior conocimiento.  
DR. ISAÍAS ELIZARRARAZ ALCARAZ.- Director de Fortalecimiento Institucional.- Para su conocimiento.  
Expediente.

2019

AÑO



DIRECCIÓN GENERAL DE EDUCACIÓN SUPERIOR UNIVERSITARIA  
DIRECCIÓN DE FORTALECIMIENTO INSTITUCIONAL  
SUBDIRECCIÓN DE FOMENTO INSTITUCIONAL/DEPARTAMENTO DE INFRAESTRUCTURA FÍSICA

Mes reportado

diciembre\_2019

FECHA DE CORTE: 31/12/2019

REPORTE DESCRIPTIVO DEL INFORME DE AVANCE MENSUAL

DATOS DE LA UNIVERSIDAD

Nombre: Universidad de la Cañada

Entidad federativa: Oaxaca

Clave Inst 911: 20MSU0032V

RESPONSABLES

Nombre: L.C.E. ALFONSO MARTÍNEZ LÓPEZ  
Cargo: VICE-RECTOR DE ADMINISTRACIÓN  
Teléfono: (236) 372 07 15, Ext.: 200  
Correo electrónico: vice\_admin@unca.edu.mx

Nombre: ARQ. MELANY CUEVAS MANUEL  
Cargo: JEFE DE DEPARTAMENTO DE PROYECTOS, CONSTRUCCIÓN Y MANTENIMIENTO  
Teléfono: (236) 372 07 15, Ext.: 208  
Correo electrónico: supervision-obras@unca.edu.mx

DATOS DEL AVANCE DEL PROYECTO

OBRA CONCLUIDA

Prioridad	Nombre del proyecto	Tipo de proyecto				Monto autorizado	Monto ejercido	Remanente	Alcance del proyecto en cuanto a espacios físicos, metros cuadrados y tipo de proyecto <sup>1</sup>			Acciones que sustentan el avance <sup>2</sup>	Acciones por realizar	% de avance	Fechas <sup>3</sup>		Observaciones	¿Es susceptible de ser inaugurada? (Causas)	Si ya fue inaugurada		Cuenta con Actas			
		Obras de continuidad	Equipamiento	Adecuaciones y mejoras	Mantenimiento				Proyecto sustentable	Espacio/equipo	cantidad				metros cuadrados	Inicio			Término	¿Cuenta con fotos del evento?	¿Quién y cuándo inauguró?	Entrega- Recepción (Acta finiquito)	Acta Administrativa de Entrega- Recepción	Monto de Act. Administrativa
1	Construcción de un edificio diez Aulas Pedagógicas en la Universidad de la Cañada	X				\$ 5,668,129.98	\$ 5,668,129.98	\$ -	Diez Aulas Pedagógicas	1.00	646.10	Se realizaron los aplanados rústicos y finos, chuleado de cielo raso, muros de 14 cm en planta alta, separación muro columna en planta alta, cableado de salidas eléctricas, etc.	Se continuarán con los aplanados finos, guarniciones, banquetas, andador adoquinado, cancelería de aluminio, colocación de lamparas, impermeabilización, etc.	92%	15/07/19	11/11/19	La obra encuentra devengada y comprometida al 31 de diciembre sin embargo el avance físico es de 92% y continúa el proceso de ejecución.	NO	-	-	NO	NO	\$0.00	
									TOTAL	1	646.10													
												GLOBAL DEL PROYECTO												
2	Construcción de un Centro de Investigación en Nutrición y Alimentación en la Universidad de la Cañada (C.I.N.A.)	X				\$ 5,042,429.96	\$ 2,230,628.32	\$ 2,811,801.64	C.I.N.A.	1	547.42	se realizaron las acciones de Muros de tabique de 14, colado de columnas, colado de muros, relleno de material inerte, habilitado de acero de refuerzo en traves, disparos para salidas de instalaciones, etc.	continuar con Muros de tabique de 14, colado de columnas, colado de muros, relleno de material inerte, habilitado de acero de refuerzo en traves, disparos para salidas de instalaciones, etc.	48%	03/09/19	31/12/19	En Proceso de Ejecución.	NO	-	-	NO	NO	\$0.00	
									TOTAL	1	547.42													
												GLOBAL DEL PROYECTO												
					\$10,710,559.94	\$7,898,758.30	\$2,811,801.64																	



DR. MODESTO SEARA VAZQUEZ

Nombre y firma del Titular de la IES

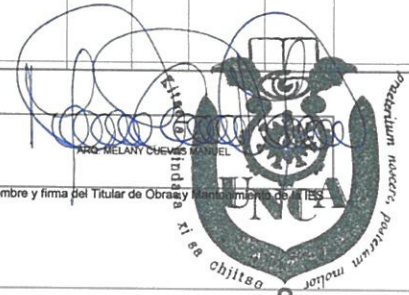

Nombre y firma del Titular de Obras y Mantenimiento de la IES

1 Se capturara los espacios físicos característicos a la obra construida. Se podrán anexar tanta filas como sea necesario.  
2 En esta sección se reportara de forma breve y concisa los trabajos a realizar, mismos que se verán reflejados en el reporte fotográfico.  
3 Es importante que las fechas de inicio y término estén correctamente escritas. Todas en dos dígitos: dd, mm y aa.



2019

AÑO

**FAM**  
FONDO DE APORTACIONES MÚLTIPLES

DIRECCIÓN GENERAL DE EDUCACIÓN SUPERIOR UNIVERSITARIA  
DIRECCIÓN DE FORTALECIMIENTO INSTITUCIONAL  
SUBDIRECCIÓN DE FOMENTO INSTITUCIONAL/DEPARTAMENTO DE INFRAESTRUCTURA FÍSICA

Mes reportado  
**diciembre\_2019**  
FECHA DE CORTE: 31/12/2019

REPORTE FOTOGRÁFICO DEL INFORME DE AVANCE MENSUAL



Universidad de la Cañada

Porcentaje de avance

92

PRIORIDAD 1

Nombre de la obra: **Construcción de un edificio diez Aulas Pedagógicas en la Universidad de la Cañada**

CROQUIS DE LOCALIZACIÓN

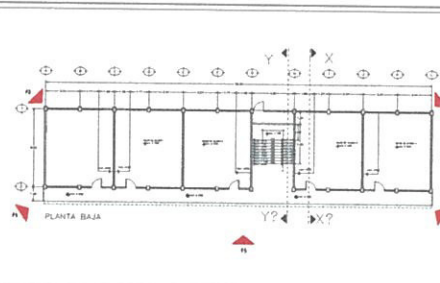
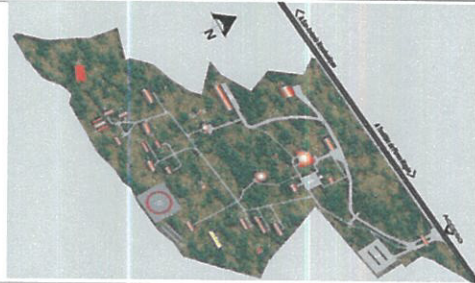

UBICACIÓN DE LA OBRA O PROYECTO

Carretera Teotitlán- San Antonio Nanahuatipan Km. 1.7; Paraje Tiliacuatitla, Teotitlán de Flores Magón Oaxaca.

FOTOS



F1: Aplanado fino, murete y relleno en banqueta.



F2: Aplanado fino y caja de concreto.

Comentarios de los trabajos realizados:

La obra encuentra devengada y comprometida al 31 de diciembre sin embargo el avance físico es de 92% y continúa el proceso de ejecución.



F3: Aplanado en forma y estado de acero reforzo.

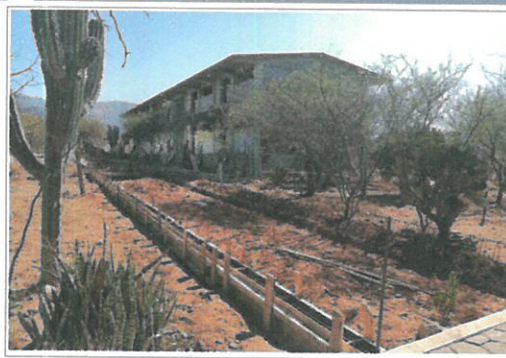

F4: Gornición para andador autoquinado.

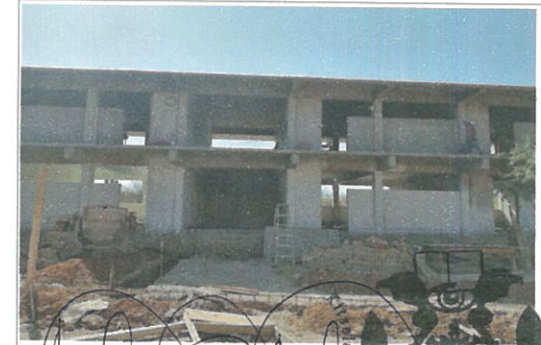

F5: Aplanado fino y cubado de concreto.

DR. MODESTO BEARA VAZQUEZ

Nombre y firma del Titular de la IES

ARG. MELANY CUEVAS MANUEL

Nombre y firma del Titular de Obras y Mantenimiento de la IES



Universidad de la Cañada

RECTORÍA

\* Es muy importante que se anexe reporte fotográfico de todas las obras. Para ello se anexa una pestaña, se podrán copiar tantas pestañas como sea necesario.  
Para equipamiento, mantenimiento y adecuaciones, en especial se recomienda que se capture la misma toma, mismo ángulo y lugar para el antes, durante y después de la obra.



Universidad de la Cañada

DEPARTAMENTO DE PROYECTOS,  
CONSTRUCCIÓN Y MANTENIMIENTO



2019

**FAM**  
FONDO DE APORTACIONES MÚLTIPLES

DIRECCIÓN GENERAL DE EDUCACIÓN SUPERIOR UNIVERSITARIA  
DIRECCIÓN DE FORTALECIMIENTO INSTITUCIONAL  
SUBDIRECCIÓN DE FOMENTO INSTITUCIONAL/DEPARTAMENTO DE INFRAESTRUCTURA FÍSICA

Mes reportado  
**diciembre\_2019**  
FECHA DE EDITE 31/12/2019

REPORTE FOTOGRÁFICO DEL INFORME DE AVANCE MENSUAL



Porcentaje de avance

48

PRIMORDIA 2

Nombre de la obra: **Construcción de un Centro de Investigación en Nutrición y Alimentación en la Universidad de la Cañada (C.I.N.A.)**

CRONOGRAMA DE LOCALIZACIÓN

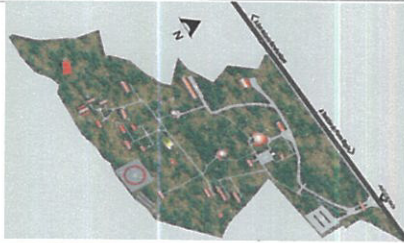

UBICACION DE LA OBRA O PROYECTO

Carretera Teotitlán- San Antonio Nahuatipan Km. 1.7; Paraje Tiliacuatitla, Teotitlán de Flores Magón Oaxaca.

FOTOS



F1: Colado de columnas en P.Baja y muros de 14 cm.



F2: Colado de columnas en P.Baja y muros de tabique de 14 cm.

Comentarios de los trabajos realizados:

Obras en proceso de ejecución.



F3: Colado de columnas en P.Baja y muros de 14 cm.



F4: Colado de columnas en P.Baja y muros de 14 cm.



F5: Colado de columnas en P.Baja y muros de 14 cm.

DR. MODESTO SEARA VAZQUEZ

Nombre y firma del Titular de la IES

ARG. MELANY QUEJAS MANUEL

Nombre y firma del Titular de Obras y Mantenimiento de la IES

Es muy importante que se anexe reporte fotográfico de todas las obras. Para ello se anexa una pestaña, se podrán copiar tantas pestañas como sea necesario. En caso de mantenimiento, reparaciones y adiciones, en especial, se recomienda que se capture la misma toma, mismo ángulo y lugar para el antes, durante y después de la obra.

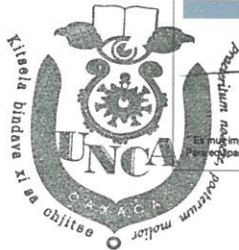

Universidad de la Cañada

RECTORÍA



Universidad de la Cañada

DEPARTAMENTO DE PROYECTOS,  
CONSTRUCCIÓN Y MANTENIMIENTO