



UNIVERSIDAD DE LA CAÑADA

VICE-RECTORÍA DE ADMINISTRACIÓN

"2019, AÑO POR LA ERRADICACIÓN DE LA VIOLENCIA CONTRA LA MUJER"

ACUSE

Área:	Vice-Rectoría de Administración.
Oficio No.:	VRAD/E/311/2019.
Asunto:	Informe mensual del FAM 2019.

Teotitlán de Flores Magón, Oaxaca, a 10 de diciembre de 2019.



DOCTORA
CARMEN ENEDINA RODRIGUEZ ARMENTA
DIRECTORA GENERAL DE EDUCACIÓN
SUPERIOR UNIVERSITARIA "DGESU"
P R E S E N T E:

En atención al oficio 511/2019.-0275 de fecha 18 de febrero de 2019; por este conducto me permito enviarle el informe de avance correspondiente al mes de noviembre, con fecha corte 30 de noviembre de 2019, de las obras apoyadas a través del Fondo de Aportaciones Múltiples del ejercicio 2019 (anexo CD con información magnética).

Por lo antes expuesto, remito a usted el reporte actualizado en archivo electrónico formato Excel y de manera electrónica a los correos rocioc@nube.sep.gob.mx, cenrique.sanchez@nube.sep.gob.mx y jcarlosv@nube.sep.gob.mx

Sin otro particular, le reitero mi distinguida consideración.

ATENTAMENTE
"praeteritum noscere, posterum molior"

L.C.E. ANTONIO MARTÍNEZ LÓPEZ
VICE-RECTOR DE ADMINISTRACIÓN

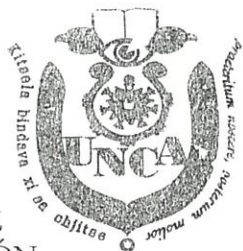

Universidad de la Cañada
VICE-RECTORÍA DE
ADMINISTRACIÓN



C.c.p.- DR. MODESTO SEARA VÁZQUEZ.- Rector de la Universidad de la Cañada.- Para su superior conocimiento.
DR. ISAÍAS ELIZARRARAZ ALCARAZ.- Director de Fortalecimiento Institucional.- Para su conocimiento.
Expediente.

2019

AÑO

FAM
FONDO DE APORTACIONES MÚLTIPLES

DIRECCIÓN GENERAL DE EDUCACIÓN SUPERIOR UNIVERSITARIA
DIRECCIÓN DE FORTALECIMIENTO INSTITUCIONAL
SUBDIRECCIÓN DE FOMENTO INSTITUCIONAL/DEPARTAMENTO DE INFRAESTRUCTURA FÍSICA

Mes reportado
noviembre_2019

FECHA DE CORTE 30/11/2019

REPORTE DESCRIPTIVO DEL INFORME DE AVANCE MENSUAL

DATOS DE LA UNIVERSIDAD

Nombre: **Universidad de la Cañada**
Entidad federativa: **Oaxaca**
Clave Inst 911: **20MSU0032V**

Nombre: **L.C.E. ALFONSO MARTÍNEZ LÓPEZ**
Cargo: **VICE-RECTOR DE ADMINISTRACIÓN**
Teléfono: **(238) 372 07 15, Ext.: 200**
Correo electrónico: **vica_admin@unca.edu.mx**



RESPONSABLES

Planesación

Obra y Mantenimientos

Nombre: **ARG. MELANY CUEVAS MANUEL**
Cargo: **JEFE DE DEPARTAMENTO DE PROYECTOS, CONSTRUCCIÓN Y MANTENIMIENTO**
Teléfono: **(238) 372 07 15, Ext.: 208**
Correo electrónico: **supervision-obras@unca.edu.mx**

DATOS DEL AVANCE DEL PROYECTO

OBRA CONCLUIDA

Prioridad	Nombre del proyecto	Tipo de proyecto				Monto autorizado	Monto ejercido	Remanente	Alcance del proyecto en cuanto a espacios físicos, metros cuadrados y tipo de proyecto ¹			Acciones que sustentan el avance ²	Acciones por realizar	% de avance	Fechas ³		Observaciones	¿Es susceptible de ser inaugurada? (Causas)	Cuenta con Actas				
		Obras de construcción	Equipamiento	Adquisiciones y mejoras	Mantenimiento				Proyecto sustentable	Espacio/equipo	cantidad				metros cuadrados	Inicio			Término	¿Cuenta con fotos del evento?	¿Quién y cuándo inauguró?	Entrega-Recepción (Acta finalizado)	Acta Administrativa de Entrega-Recepción
1	Construcción de un edificio diez Aulas Pedagógicas en la Universidad de la Cañada	X				\$ 5,666,129.98	\$ 3,652,573.03	\$ 2,015,556.95	Diez Aulas Pedagógicas	1.00	646.10	Se realizó colado de losa de azóles, se inició aplastados, muros de 14 cm, cadenas y castillos, instalación eléctrica, relleno con material inerte, separación muro-columna, etc.	continuar con los aplastados, chusado de cielo raso, muros de 14 cm en planta alta, separación muro columna en planta alta, colado de edificaciones eléctricas, etc.	86%	15/07/19	11/11/19	En Proceso de Ejecución.	NO	-	-	NO	NO	\$0.00
									TOTAL			1	646.10										
2	Construcción de un Centro de Investigación en Nutrición y Alimentación en la Universidad de la Cañada (C.I.N.A.)	X				\$ 5,042,429.96	\$ 87,797.37	\$ 4,954,632.59	C.I.N.A.	1	547.42	se realizó el cimbrado y colado de la cimentación, muros de enrase, cadenas y castillos, cadenas de desclariante, relleno y muros de labique de 14 cm, etc.	continuar con Muros de labique de 14, colado de columnas, colado de muros, relleno de material inerte, etc.	11%	03/09/19	31/12/19	En Proceso de Ejecución.	NO	-	-	NO	NO	\$0.00
									TOTAL			1	547.42										

\$16,716,559.94 \$3,740,370.40 \$6,976,189.54

DR. MOISÉS GARCÍA VÁZQUEZ
Nombre y firma del Titular de la IES

ARG. MELANY CUEVAS MANUEL
Nombre y firma del Titular de Obras y Mantenimientos

1 Se capturarán los espacios que caracterizan a la obra o proyecto. Se podrán omitir tantas filas como sea necesario.
2 En esta sección se redactará de forma breve y concisa los trabajos a realizar, mismos que se verán reflejados en el reporte fotográfico.
3 Es importante que las fechas de inicio y término estén actualizadas. Todas en dos dígitos: día, mes y año.

Universidad de la Cañada
VICE-RECTORÍA DE ADMINISTRACIÓN

Universidad de la Cañada
DEPARTAMENTO DE PROYECTOS, CONSTRUCCIÓN Y MANTENIMIENTO

2019

AÑO

FAM
FONDO DE APORTACIONES MÚLTIPLES

DIRECCIÓN GENERAL DE EDUCACIÓN SUPERIOR UNIVERSITARIA
DIRECCIÓN DE FORTALECIMIENTO INSTITUCIONAL
SUBDIRECCIÓN DE FOMENTO INSTITUCIONAL/DEPARTAMENTO DE INFRAESTRUCTURA FÍSICA

Mes reportado
noviembre_2019
FECHA DE CORTE: 30/11/2019

REPORTE FOTOGRAFICO DEL INFORME DE AVANCE MENSUAL



Porcentaje de avance

86

PRIORIDAD **1**

Nombre de la obra: **Construcción de un edificio diez Aulas Pedagógicas en la Universidad de la Cañada**

CROQUIS DE LOCALIZACIÓN

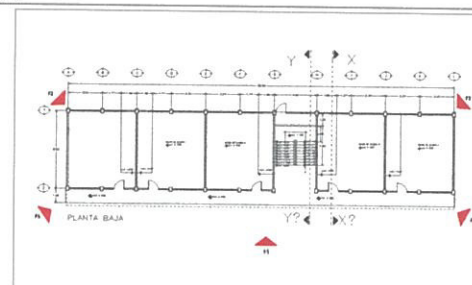
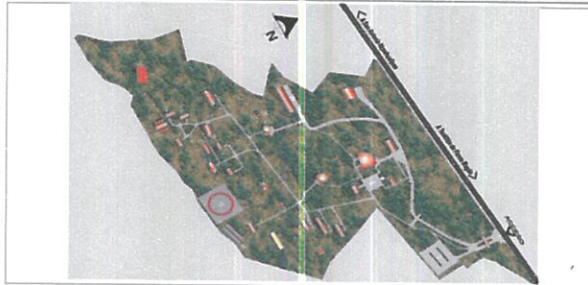

UBICACIÓN DE LA OBRA O PROYECTO

Carretera Teotitlan- San Antonio Nanahuatpan Km. 1.7; Paraje Titacuautla, Teotitlan de Flores Magón Oaxaca.

FOTOS



F1: Colado de losa de azotea, aplomado de muros de 14 cm.



F2: Descimbrado de traveses y volado de losa de azotea.

Comentarios de los trabajos realizados:
En proceso de ejecución.



F3: Descimbrado de traveses y volado de losa de azotea, muro de tabique de 14 cm.



F4: Descimbrado de traveses y volado de losa de azotea, muro de tabique de 14 cm.



F5: Relleno, aplomado y batido en plantas altas y bajadas.

DR. MODESTO BEARA VAZQUEZ

Nombre y firma del Titular de la IES

ARO-MELANY CUEVAS MANUEL

Nombre y firma del Titular de Obras y Mantenimiento de la IES

Universidad de la Cañada

ADMINISTRACIÓN

* Es muy importante que se anexe reporte fotográfico de todas las obras. Para ello se anexa una pestaña, se podrán copiar tantas pestañas como sea necesario. Para equipamiento, mantenimiento y adecuaciones, en especial; se recomienda que se capture la misma toma, ejemplo Aligned X, para el Antes, Durante y despues de la obra.

2019

FAM
FONDO DE APORTACIONES MÚLTIPLES

DIRECCIÓN GENERAL DE EDUCACIÓN SUPERIOR UNIVERSITARIA
DIRECCIÓN DE FORTALECIMIENTO INSTITUCIONAL
SUBDIRECCIÓN DE FORTALECIMIENTO INSTITUCIONAL/DEPARTAMENTO DE INFRAESTRUCTURA FÍSICA

Mes reportado
noviembre_2019
FECHA DE CORTE: 30/11/2019

REPORTE FOTOGRÁFICO DEL INFORME DE AVANCE MENSUAL



Porcentaje de avance

11

PRIOIDAD: 2 Nombre de la obra: **Construcción de un Centro de Investigación en Nutrición y Alimentación en la Universidad de la Cañada (C.I.N.A.)**

CROQUIS DE LOCALIZACIÓN

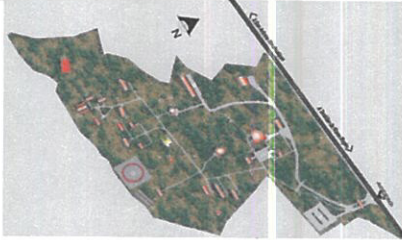

UBICACIÓN DE LA OBRA O PROYECTO

Carretera Teotitlan- San Antonio Nanahuatipan Km. 1.7; Paraje Titlacuadilla, Teotitlan de Flores Magón Oaxaca.

FOTOS



F1: colado de cimentación, colado de columnas en P.Baja y muros de 14 cm.



F2: Colado de columnas en P.Baja y muros de tabique de 14 cm.

Comentarios de los trabajos realizados:

Obra en proceso de ejecución.



F3: acero de refuerzo en estructuras y cimbrado de columnas en P. baja



F4: acero de refuerzo en estructuras.



F5: acero de refuerzo en estructuras.

DIL. ALBERTO BEARA VAZQUEZ

Nombre y firma del Titular de la IES

MRO. MELANY GUERRERO EL

Nombre y firma del Titular de Obras y Mantenimiento de la IES

* Es muy importante que se anexe reporte fotográfico de todas las obras. Para ello se anexa una planilla de registro con el formato que se adjunta como se requiere. Para equipamiento, mantenimiento y adecuaciones, en especial, se recomienda que se capture la misma zona, mismo formato y lugar para el antes, durante y después de la obra.

Universidad de la Cañada
VICE-RECTORÍA DE
ADMINISTRACIÓN

Universidad de la Cañada
DEPARTAMENTO DE PROYECTOS,
CONSTRUCCIÓN Y MANTENIMIENTO