



SFP

SECRETARÍA DE
LA FUNCIÓN PÚBLICA



SFP

SECRETARÍA DE
LA FUNCIÓN PÚBLICA

SUBSECRETARÍA DE CONTROL Y AUDITORÍA DE LA GESTIÓN PÚBLICA

UNIDAD DE OPERACIÓN REGIONAL Y CONTRALORÍA SOCIAL



Sistema Informático de Contraloría Social Versión 2 (SICS)

México D.F. a Julio de 2014

DIRECCIÓN GENERAL ADJUNTA DE CONTRALORÍA SOCIAL

Dirección General Adjunta de Contraloría Social





Contenido

I. Aspectos Normativos

II. Estructura Operativa

III. Responsabilidades

- a. Instancia Normativa
- b. Instancias Ejecutoras



SFP

SECRETARÍA DE
LA FUNCIÓN PÚBLICA

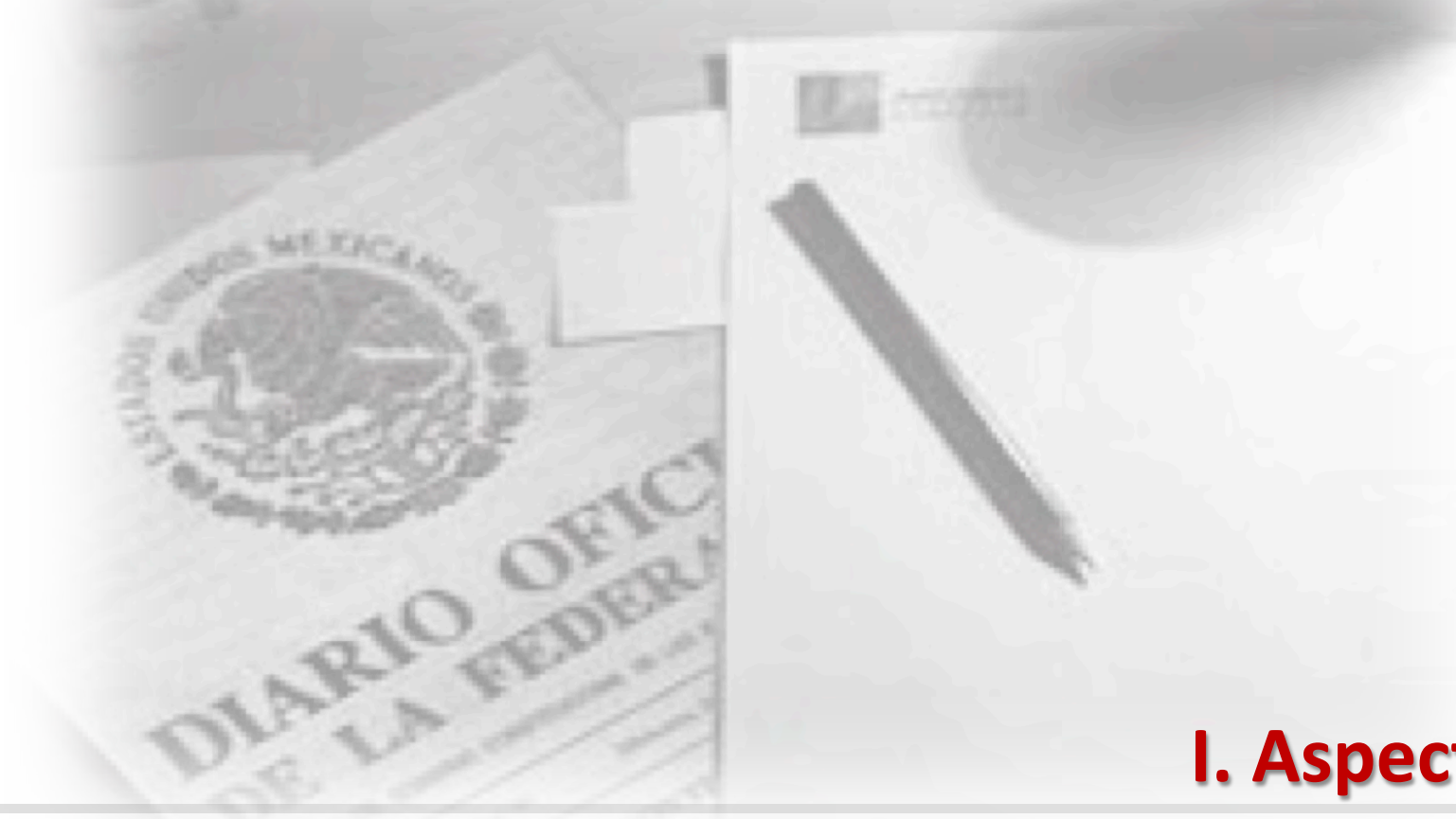

I. Aspectos Normativos

DIRECCIÓN GENERAL ADJUNTA DE CONTRALORÍA SOCIAL





SFP

SECRETARÍA DE
LA FUNCIÓN PÚBLICA

I. Aspectos Normativos

- ✓ **Ley General de Desarrollo Social**
(Art. 69, 70 y 71)
- ✓ **Reglamento de la Ley General de Desarrollo Social**
(Art. 67 al 74)
- ✓ **Acuerdo por el que se establecen los Lineamientos para la Promoción y Operación de las Actividades de Contraloría Social de los Programas Federales de Desarrollo Social**
(DOF 11 de abril de 2008, lineamiento Tercero, fracción XV)
- ✓ **Sistema Informático de Contraloría Social (SICS)**



SFP

SECRETARÍA DE
LA FUNCIÓN PÚBLICA



II.- Estructura Operativa

SISTEMA INFORMÁTICO DE CONTRALORÍA SOCIAL
(SICS)

DIRECCIÓN GENERAL ADJUNTA DE CONTRALORÍA SOCIAL





PROGRAMA DEPORTE
PROGRAMA CULTURA FÍSICA
PROGRAMA SISTEMA MEXICANO DEL DEPORTE DE ALTO RENDIMIENTO



Las instancias participantes son:

- 1.- COMISIÓN NACIONAL DE CULTURA FÍSICA Y DEPORTE** (INSTANCIA NORMATIVA)
- 2.- INSTITUTOS ESTATALES DEL DEPORTE Y SUS EQUIVALENTES** (INSTANCIAS EJECUTORAS)



PRINCIPALES PERFILES DE USUARIOS SICS 2

SFP
SECRETARÍA DE
LA FUNCIÓN PÚBLICA



SFP

Administrador



Oficinas Centrales
(Instancia Normativa)



(Instancia Ejecutoras)





SFP

SECRETARÍA DE
LA FUNCIÓN PÚBLICA



III.- Responsabilidades



SFP

SECRETARÍA DE
LA FUNCIÓN PÚBLICA

- A. COMISIÓN NACIONAL DE CULTURA FÍSICA Y DEPORTE**

- B. INSTITUTOS ESTATALES DEL DEPORTE Y SUS EQUIVALENTES**



SFP

SECRETARÍA DE
LA FUNCIÓN PÚBLICA

A. COMISIÓN NACIONAL DE CULTURA FÍSICA Y DEPORTE



DIRECCIÓN GENERAL ADJUNTA DE CONTRALORÍA SOCIAL





SFP
SECRETARÍA DE
LA FUNCIÓN PÚBLICA



Diseña y Elabora



**Esquema de
Contraloría
Social**

**MATERIALES DE:
DIFUSIÓN Y
CAPACITACIÓN**



**Guía Operativa
de Contraloría
Social**

PATCS

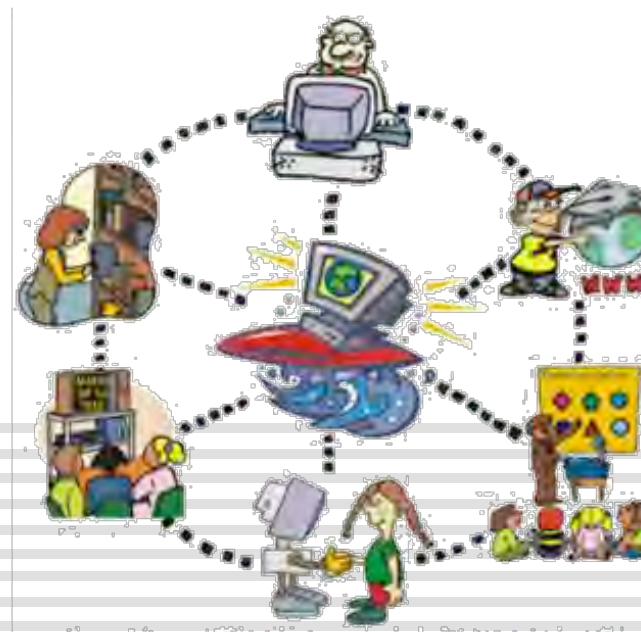



SFP
SECRETARÍA DE
LA FUNCIÓN PÚBLICA



Estructura Operativa

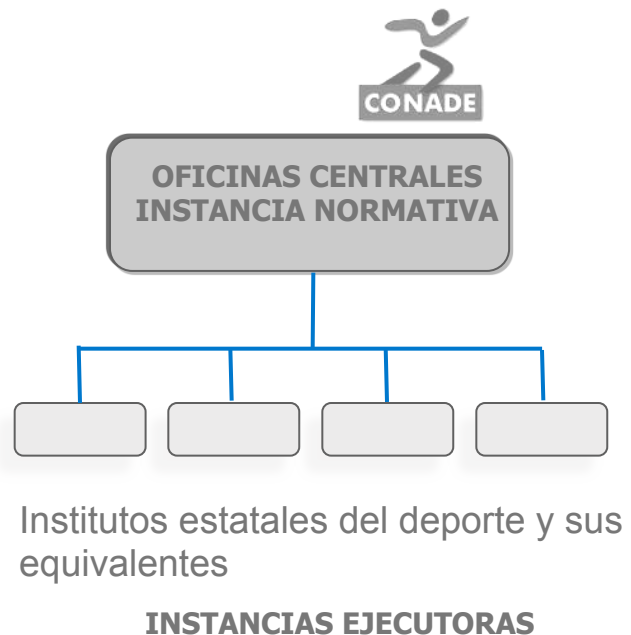

Claves de acceso al SICS



Define y Diseña:



SFP

SECRETARÍA DE
LA FUNCIÓN PÚBLICA



1. POBLACIÓN OBJETIVO DEL PROGRAMA,
2. TOTAL DE POBLACIÓN NACIONAL PROGRAMADA
3. TOTAL DE PRESUPUESTO
4. TIPO DE BENEFICIO (OBRA, APOYO O SERVICIO)
5. TIPO DE EJECUTORA

PRESUPUESTO



Define y/o Distribuye



SFP

SECRETARÍA DE
LA FUNCIÓN PÚBLICA

B. INSTITUTOS ESTATALES DEL DEPORTE Y SUS EQUIVALENTES





SFP

SECRETARÍA DE
LA FUNCIÓN PÚBLICA

Institutos Estatales del Deporte y sus Equivalentes

TRAMITAN PARA
RESPONSABLES DE CS

CLAVES
ACCESO





Institutos Estatales del Deporte y sus Equivalentes

SON USUARIOS DEL SICS



**RECIBEN DE LA INSTANCIA
NORMATIVA UN USUARIO Y
CONTRASEÑA**

Introduzca su clave de usuario

Usuario:

Contraseña:

ENTRAR

**INICIA RESPONSABILIDAD DE
CAPTURAR LAS ACTIVIDADES DE
CS REALIZADAS**



SFP

SECRETARÍA DE LA FUNCIÓN PÚBLICA

Institutos Estatales del Deporte y sus Equivalentes

ELABORA PETCS



Taller Nacional para los Centros Estatales de Información y Documentación de Cultura Física y Deporte



| | Marzo | Abril | Mayo | Junio | Julio | Agosto | Sept. | Oct. | Nov. | Dic. |
|---|-------|-------|------|-------|-------|--------|-------|------|------|------|
| Taller Docentes | ■ | | | | | | | | | |
| Reunión mensual Docentes | | | | ■ | ■ | ■ | ■ | ■ | ■ | ■ |
| Charla Apoderados Primer Ciclo Básico | | | ■ | | ■ | | ■ | | ■ | |
| Charla Apoderados Segundo Ciclo Básico | | | | ■ | | ■ | | ■ | | ■ |
| Charla Apoderados Ciclo Medio | | | | ■ | | ■ | | ■ | | ■ |
| Confección material página web del Colegio | | | ■ | ■ | ■ | ■ | ■ | ■ | ■ | ■ |
| Reunión con Equipo Directivo | | | | | ■ | | | | | ■ |
| Aplicación, tabulación y Análisis de Encuesta Apoderados percepción tema disciplina | | | | | | | | | ■ | ■ |

IDENTIFICA OBRAS, APOYOS O SERVICIOS





SFP

SECRETARÍA DE LA FUNCIÓN PÚBLICA

Institutos Estatales del Deporte y sus Equivalentes

MATERIALES INFORMATIVOS - FORMATIVOS



DIFUSIÓN Y CAPACITACIÓN



ACCIONES DE CAPACITACIÓN





SFP

SECRETARÍA DE LA FUNCIÓN PÚBLICA

Institutos Estatales del Deporte y sus Equivalentes



CONSTITUCIÓN DE COMITÉS



**RECOPIRAR Y CAPTURAR
CÉDULAS E INFORMES DE LOS
COMITÉS**



VISITAS DE ASESORÍA A COMITÉS



REUNIONES CON BENEFICIARIOS



SFP

SECRETARÍA DE LA FUNCIÓN PÚBLICA



CONTRALORÍA SOCIAL

Contraloría Social



SEP SEP

INICIO NORMATIVIDAD PROGRAMAS COMITÉS CAPACITACIÓN DOCUMENTOS SIGS CONTACTO VIDEOS



Taller Nacional para los Centros Estatales de Información y Documentación de Cultura Física y Deporte

Institutos Estatales del Deporte y sus Equivalentes



Anexo 2. Cédula de Vigilancia de Obras

RESPONSABLE DEL LLENADO: INTEGRANTES DEL COMITÉ DE CONTRALORÍA SOCIAL: _____ FECHA: ____/____/____

EL COMITÉ DE CONTRALORÍA SOCIAL DEBERÁ INDICAR LOS DATOS GENERALES Y DIRIGIRSE A LA OBRA QUE LE CORRESPONDE PARA VIOLAR Y REGISTRAR LAS OBSERVACIONES QUE TENGA AL RESPECTO, GRACIAS.

Datos Generales

No. de registro del Comité: _____ Fecha de visita a la obra: ____/____/____

Nombre del programa: _____

Tipo de obra: _____

El Comité lo integran: Hombres Mujeres

Período de ejecución de la obra: del ____/____/____ al ____/____/____

Estado: _____ Municipio: _____ Nombre programa: _____

Localidad: _____ Dirección de la Obra: _____

1. ¿Conoce la información de la obra?
 Sí No No sé No sé

2. Marque con una X al cuadro que señale la información conocida de la obra.

| | |
|---|--|
| <input type="checkbox"/> Fecha de inicio y término de la obra | <input type="checkbox"/> Ubicación de la obra |
| <input type="checkbox"/> Número de personas que benefician | <input type="checkbox"/> Monto de los aportaciones de la comunidad |
| <input type="checkbox"/> Costo total de la obra | <input type="checkbox"/> Requisitos para ser beneficiario |
| <input type="checkbox"/> Origen de los recursos | <input type="checkbox"/> Función de beneficiarios |
| <input type="checkbox"/> Expediente técnico | <input type="checkbox"/> Dependencias del gobierno federal que participan en la obra |
| <input type="checkbox"/> Derechos y obligaciones de los beneficiarios | <input type="checkbox"/> Datos canalizar sus quejas o denuncias |
| | <input type="checkbox"/> Otro: Especificar: _____ |

3. ¿Requiere de más información para vigilar mejor la obra?

CÉDULAS DE VIGILANCIA (Obras, Servicios y Apoyos)

INFORME ANUAL

Informe Anual de Contraloría Social

INFORME ANUAL DE CONTRALORÍA SOCIAL

Este informe anual debe ser enviado por el responsable del Comité Local de Contraloría Social, una vez al mes, a la Secretaría de la Función Pública, para su registro y publicación en el portal de Internet de la Contraloría Social.

DATOS GENERALES

Este apartado deberá cumplirse con los datos del Registro de Comités Locales de Contraloría Social

Nombre completo del Comité Local de Contraloría Social: _____

Nombre del Estado: _____

Municipio: _____

Localidad: _____

Fecha de inicio de la obra: _____

Fecha de término de la obra: _____

Nombre del programa: _____

Tipo de obra: _____

1. ¿Cuál es el estado de la obra? 2011-2012 2012-2013

2. Marque con una X al cuadro que indique el tipo de apoyo o servicio que recibe del Programa.

| | | |
|--|---|---|
| <input type="checkbox"/> Obra de infraestructura | <input type="checkbox"/> Servicio de transporte | <input type="checkbox"/> Servicio de salud |
| <input type="checkbox"/> Obra de mantenimiento | <input type="checkbox"/> Servicio de alimentación | <input type="checkbox"/> Servicio de seguridad |
| <input type="checkbox"/> Obra de capacitación | <input type="checkbox"/> Servicio de asesoría | <input type="checkbox"/> Servicio de asesoría técnica |
| <input type="checkbox"/> Obra de capacitación | <input type="checkbox"/> Servicio de asesoría | <input type="checkbox"/> Servicio de asesoría técnica |

3. ¿Cuál es el estado de la obra? 2011-2012 2012-2013

4. ¿La obra o servicio que se está contratando es del tipo de obra o servicio que requiere?

Sí No





SFP

SECRETARÍA DE
LA FUNCIÓN PÚBLICA



Institutos Estatales del Deporte y sus Equivalentes



SFP

SECRETARÍA DE
LA FUNCIÓN PÚBLICA

CONTACTOS

Mtra. Martha Eugenia Guerrero García
TEL 01(55)-2000-3000 EXT. 3086
meguerrero@funcionpublica.gob.mx

Mtro. Alejandro Rodríguez Licona
TEL 01(55)-2000-3000 EXT. 3339
alrodriguez@funcionpublica.gob.mx

Lic. Mario Becerril Aguilar
TEL 01(55)-2000-3000 EXT. 3149
mbecerril@funcionpublica.gob.mx

Lic. Carlos Alberto Miranda Sarabia
TEL 01(55)-2000-3000 EXT. 3346
cs-14uorcs@funcionpublica.gob.mx



SFP

SECRETARÍA DE
LA FUNCIÓN PÚBLICA