



UNIVERSIDAD DE LA CAÑADA

VICE-RECTORÍA DE ADMINISTRACIÓN

| | |
|--------------------|--|
| Área: | Vice-Rectoría de Administración. |
| Oficio No.: | UNCA/VRAD/E-010/2023. |
| Asunto: | Informe del cuarto trimestre del FAM 2022. |

Teotitlán de Flores Magón, Oaxaca; a 10 de enero de 2023.

Doctor

Eduardo Gerardo Rosas González

Director de Fortalecimiento Institucional
Dirección General de Educación Superior
Universitaria e Intercultural "DGESUP"
P r e s e n t e:

En atención al oficio número: 511/2022-0826-37 signado con fecha 18 de febrero de 2022 ; por este conducto me permito enviarle el Informe de Avance de los proyectos apoyados a través del Fondo de Aportaciones Múltiples del ejercicio 2022, correspondiente al trimestre octubre-diciembre, con fecha corte 31 de diciembre de 2022, debidamente requisitado y digitalizado en formato PDF con sus respectivos archivos en Excel.

Por lo antes expuesto, remito a usted el reporte actualizado en archivo electrónico formatos Excel y PDF a los correos: rocioc@nube.sep.gob.mx y cenrique.sanchez@nube.sep.gob.mx

Sin otro particular, reitero a usted la seguridad de mi atenta y distinguida consideración.

Atentamente

"praeteritum noscere, posterum molior"

L.C.E. Alfonso Martínez López
Vice-Rector de Administración



Universidad de la Cañada

VICE-RECTORÍA DE
ADMINISTRACIÓN

Con copia para:

Dr. Francisco Luciano Concheiro Bórquez.- Subsecretario de Educación Superior.- Para su conocimiento.

Dra. Carmen Enedina Rodríguez Armenta.- Directora General de Educación Superior Universitaria e Intercultural "DGESUP".- Mismo fin.

M.A. Magaly Nictexa Fierro Muñoz.- Representante Institucional ante el Programa "RIP UNCA".- Mismo fin.

Arq. Melany Cuevas Manuel.- Jefa del Departamento de Proyectos, Construcción y Mantenimiento.- Mismo fin

Archivo.

2022



DIRECCIÓN GENERAL DE EDUCACIÓN SUPERIOR UNIVERSITARIA
DIRECCIÓN DE FORTALECIMIENTO INSTITUCIONAL
SUBDIRECCIÓN DE FOMENTO INSTITUCIONAL/DEPARTAMENTO DE INFRAESTRUCTURA FÍSICA

Más reportado
OCT-DIC/2022
FECHA DE CORTE: 31/12/2022

REPORTE DESCRIPTIVO DEL INFORME DE AVANCE MENSUAL

DATOS DE LA UNIVERSIDAD



Nombre: **Universidad de la Cañada**
Entidad federativa: **Oaxaca**
Clave Inst 911: **20MSU0032V**

RESPONSABLES

Planeación
Nombre: **L.C.E. ALFONSO MARTÍNEZ LÓPEZ**
Cargo: **VICE-RECTOR DE ADMINISTRACIÓN**
Teléfono: **(236) 372 07 15, Ext.: 200**
Correo electrónico: **vica_admin@unca.edu.mx**

Obras y Mantenimiento
Nombre: **ARQ. MELANY CUEVAS MANUEL**
Cargo: **JEFE DE DEPARTAMENTO DE PROYECTOS, CONSTRUCCIÓN Y MANTENIMIENTO**
Teléfono: **(236) 372 07 15, Ext.: 208**
Correo electrónico: **supervision-obras@unca.edu.mx**

DATOS DEL AVANCE DEL PROYECTO

OBRA CONCLUIDA

| Prioridad | Nombre del proyecto | Tipo de proyecto | | | | Monto autorizado | Monto ejercido | Remanente | Alcance del proyecto en cuanto a espacios físicos, metros cuadrados y tipo de proyecto ¹ | | | Acciones que sustentan el avance ² | Acciones por realizar | % de avance | Fechas ³ | | Observaciones | ¿Es susceptible de ser inaugurada? (Causas) | Si ya fue inaugurada | | Cuenta con Actas | | | | | | | | | | | | | | | | | | | |
|--------------|---|-----------------------|--------------|---------------------------|------------------|------------------|-----------------|-----------------------------------|---|---------------|--|--|---|-------------|---------------------|-------------------------|-------------------------|---|-------------------------------|---------------------------|------------------------------------|--|------------------------------|----------------------|--|--|--|--|--|--|--|--|--|--|--|--|--|--|--|--|
| | | Obras de construcción | Equipamiento | Adquisición e instalación | Mantenimiento | | | | Espacio/equipo | cantidad | metros cuadrados | | | | Inicio | Término | | | ¿Cuenta con fotos del evento? | ¿Quién y cuándo inauguró? | Entrega-Recepción (Acta finiquito) | Acta Administrativa de Entrega-Recepción | Monto de Acta Administrativa | | | | | | | | | | | | | | | | | |
| | | | | | | | | | | | | | | | | | | | | | | | | Proyecto sustentable | | | | | | | | | | | | | | | | |
| 1 | CONSTRUCCION DE UN LABORATORIO DE TECNOLOGÍAS DE LA INFORMACIÓN EN LA UNIVERSIDAD DE LA CAÑADA. | X | | | | \$ 36,664,029.00 | \$ 3,309,242.42 | \$ 3,354,786.58 | Sistemas Inteligentes de Distribuidos | 1 | 90.30 | Muros de tabique, habilitado de cimbra y acero de refuerzo en elementos estructurales, y colado en: columnas, muros, trabes, losa reticular y unidireccional en entripiso. | Muros de tabique, habilitado de cimbra y acero en elementos estructurales en Planta Alta. | 70% | 20/07/22 | 23/01/23 | EN PROCESO DE EJECUCIÓN | NO | - | NO | NO | \$ 0.00 | | | | | | | | | | | | | | | | | | |
| | | | | | | | | | Redes | 1 | 82.30 | | | | | | | | | | | | | | | | | | | | | | | | | | | | | |
| | | | | | | | | | Electrónica | 1 | 63.40 | | | | | | | | | | | | | | | | | | | | | | | | | | | | | |
| | | | | | | | | | Vestibulo de acceso y área de Técnico | 1 | 74.60 | | | | | | | | | | | | | | | | | | | | | | | | | | | | | |
| | | | | | | | | | Sanitarios | 1 | 10.10 | | | | | | | | | | | | | | | | | | | | | | | | | | | | | |
| | | | | | | | | | Comedor | 1 | 14.30 | | | | | | | | | | | | | | | | | | | | | | | | | | | | | |
| | | | | | | | | | Investigación de Desarrollo de Software | 1 | 90.20 | | | | | | | | | | | | | | | | | | | | | | | | | | | | | |
| | | | | | | | | | Área Ux | 1 | 88.00 | | | | | | | | | | | | | | | | | | | | | | | | | | | | | |
| | | | | | | | | | Innovación Educativa | 1 | 78.00 | | | | | | | | | | | | | | | | | | | | | | | | | | | | | |
| | | | | | | | | | Vestibulo | 1 | 78.80 | | | | | | | | | | | | | | | | | | | | | | | | | | | | | |
| TOTAL | | | | | | | | | 10 | 670.00 | | | | | | | | | | | | | | | | | | | | | | | | | | | | | | |
| 2 | CONSTRUCCION DE UN EDIFICIO DE SERVICIOS GENERALES EN LA UNIVERSIDAD DE LA CAÑADA. | X | | | \$ 32,801,185.00 | \$ 2,353,976.15 | \$ 447,208.85 | Herrera, albañilería y jardinería | 1 | 24.40 | Muros de tabique, habilitado de cimbra y acero de refuerzo en elementos estructurales y colado en: columnas, muros, trabes, losa de entripiso. | Colado de trabe de cerámico en planta alta, colocación de planchas para recibir estructura de acero y aplastado en muros. | 86% | 24/08/22 | 20/01/23 | EN PROCESO DE EJECUCIÓN | NO | - | NO | NO | \$ 0.00 | | | | | | | | | | | | | | | | | | | |
| | | | | | | | | Bodega de Herramientas | 1 | 39.20 | | | | | | | | | | | | | | | | | | | | | | | | | | | | | | |
| | | | | | | | | Vestibulo | 1 | 48.00 | | | | | | | | | | | | | | | | | | | | | | | | | | | | | | |
| | | | | | | | | Área de Intendencia | 1 | 16.50 | | | | | | | | | | | | | | | | | | | | | | | | | | | | | | |
| | | | | | | | | Oficina DPCM | 1 | 25.10 | | | | | | | | | | | | | | | | | | | | | | | | | | | | | | |
| | | | | | | | | Instalaciones/ Choferes | 1 | 18.10 | | | | | | | | | | | | | | | | | | | | | | | | | | | | | | |
| | | | | | | | | Carpintería | 1 | 21.50 | | | | | | | | | | | | | | | | | | | | | | | | | | | | | | |
| | | | | | | | | Servicio de Comedor | 1 | 16.10 | | | | | | | | | | | | | | | | | | | | | | | | | | | | | | |
| | | | | | | | | Área de Trabajo | 1 | 65.40 | | | | | | | | | | | | | | | | | | | | | | | | | | | | | | |
| | | | | | | | | Lavaderos | 1 | 5.60 | | | | | | | | | | | | | | | | | | | | | | | | | | | | | | |
| | | | | | | | | Sanitarios | 1 | 21.50 | | | | | | | | | | | | | | | | | | | | | | | | | | | | | | |
| | | | | | | | | TOTAL | | | | | | | | | | | | | | 11 | 322.00 | | | | | | | | | | | | | | | | | |
| | | | | | | | | | | | | | | | | | | | | | | \$9,465,214.00 | \$3,563,218.57 | \$3,801,995.43 | | | | | | | | | | | | | | | | |

Firma en ausencia del Rector con fundamento en los Artículos 29 y 30 de la Ley Orgánica del Poder Ejecutivo del Estado Libre y Soberano de Oaxaca y 36 del Reglamento Interior de la UNIVERSIDAD DE LA CAÑADA vigentes.
Dra. Margarita Bernabé Pineda
Vice Rectora Administrativa
Nombre y firma del Titular de la IES

Nombre y firma del Titular de Obras y Mantenimiento de la IES
ARQ. MELANY CUEVAS MANUEL

1 Se capturara los espacios que caracterizan a la obra o proyecto. Se podrán anotar tanta filas como sea necesario.
2 En esta sección se redactara de forma breve y concisa los trabajos a realizar, mismos que se verán reflejados en el reporte fotográfico.
3 Es importante que las fechas de inicio y término estén actualizadas. Todas en dos dígitos: dd, mm y aa.

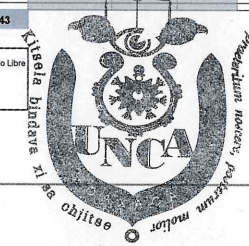

Universidad de la Cañada
RECTORÍA

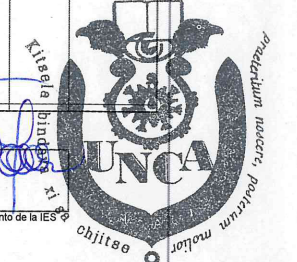

Universidad de la Cañada
DEPARTAMENTO DE PROYECTOS,
CONSTRUCCIÓN Y MANTENIMIENTO

2022

AÑO

FAM
FONDO DE APORTACIONES MÚLTIPLES

DIRECCIÓN GENERAL DE EDUCACIÓN SUPERIOR UNIVERSITARIA
DIRECCIÓN DE PORTALECIMIENTO INSTITUCIONAL
SUBDIRECCIÓN DE FOMENTO INSTITUCIONAL/DEPARTAMENTO DE INFRAESTRUCTURA FÍSICA

Mes reportado

OCT-DIC/2022

FECHA DE CORTE: 31/12/2022

REPORTE FOTOGRÁFICO DEL INFORME DE AVANCE MENSUAL

PRIMORDIAL

1

Nombre de la obra:

CONSTRUCCION DE UN LABORATORIO DE TECNOLOGÍAS DE LA INFORMACIÓN EN LA UNIVERSIDAD DE LA CAÑADA.

CROQUIS DE LOCALIZACIÓN

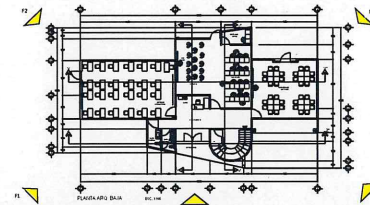
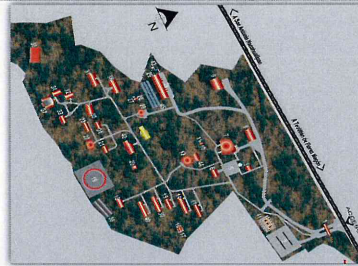

UBICACIÓN DE LA OBRA O PROYECTO

Carretera Teotitlan- San Antonio Nanahuatipan Km. 1.7; Paraje Titlacuatitla, Teotitlan de Flores Magón Oaxaca.



Universidad de la Cañada

Porcentaje de avance

70%

FOTOS



F1: Habilitado de acero de refuerzo losa y trabes.



F2: Habilitado de acero y cimbra en losa y trabes.

Comentarios de los trabajos realizados:

Muros de tabique, habilitado de cimbra y acero de refuerzo en elementos estructurales y colado en: columnas, muros, trabes, losa reticular y unidireccional en entrepiso.



F3: Acero de refuerzo en losa reticular y unidireccional.



F4: Colado de losa de Entrepiso.

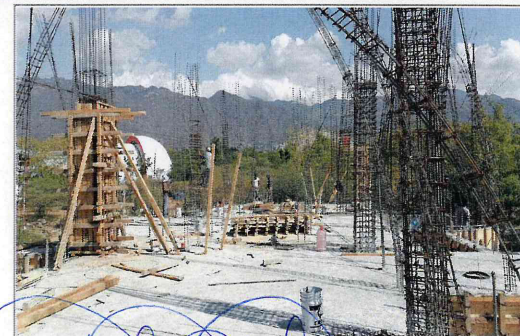

F5: Habilitado de cimbra en columnas.

Firma en ausencia del Rector con fundamento en los Artículos 29 y 66 de la Ley Orgánica del Poder Ejecutivo del Estado Libre y Soberano de Oaxaca y 36 del Reglamento Interno de la UNIVERSIDAD DE LA CAÑADA vigentes.
Dra. Margarita Rodríguez
Vice-rectora Académica

Nombre y firma del Titular de la IES

Firma

Nombre y firma del Titular de Obras y Mantenimiento de la IES

* Es muy importante que se anexe reporte fotográfico de todas las obras. Para ello se anexa una pesetla, se podrá copiar tantas pesetlas como sea necesario. Para equipamiento, mantenimiento y adecuaciones, en especial, se recomienda que se capture la misma toma, mismo ángulo y lugar para el agua, durante y después de la obra.

Universidad de la Cañada
RECTORÍA



2022

AÑO

FAM
FONDO DE APORTACIONES MÚLTIPLES

DIRECCIÓN GENERAL DE EDUCACIÓN SUPERIOR UNIVERSITARIA
DIRECCIÓN DE FORTALECIMIENTO INSTITUCIONAL
SUBDIRECCIÓN DE FOMENTO INSTITUCIONAL/DEPARTAMENTO DE INFRAESTRUCTURA FÍSICA

Mes reportado

OCT-DIC/2022

FECHA DE CORTE: 31/12/2022

REPORTE FOTOGRAFICO DEL INFORME DE AVANCE MENSUAL

PRIORIDAD

2

Nombre de la obra:

CONSTRUCCION DE UN EDIFICIO DE SERVICIOS GENERALES EN LA UNIVERSIDAD DE LA CAÑADA.



Universidad de la Cañada

Porcentaje de avance

86%

CROQUIS DE LOCALIZACIÓN

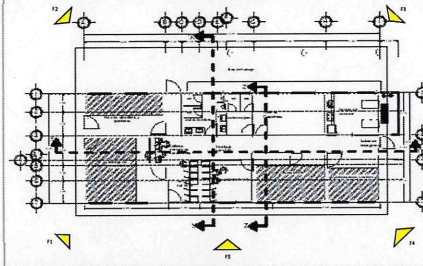
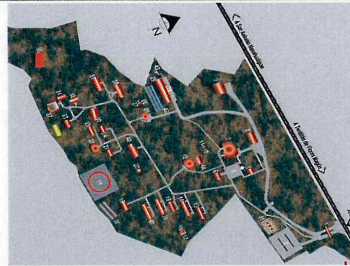

UBICACIÓN DE LA OBRA O PROYECTO

Carretera Teotitlan- San Antonio Nanahuatipan Km. 1.7; Paraje Tittlacuatilla, Teotitlan de Flores Magón Oaxaca.

FOTOS



F1: Habilitado de acero de refuerzo y cimbra en trabes.



F2: Habilitado de acero de refuerzo y cimbra en trabes.

Comentarios de los trabajos realizados:
Muros de labique, habilitado de cimbra y acero de refuerzo en elementos estructurales y colado en: columnas, muros, trabes, losa de entrepiso.

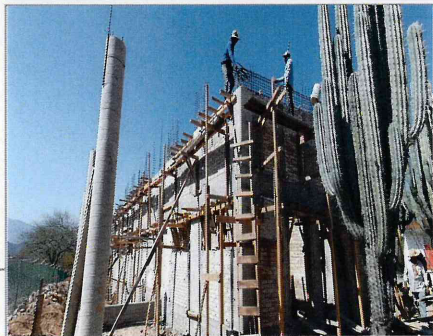

F3: Habilitado de acero de refuerzo y cimbra en trabes.



F4: Colado en muros de Planta Baja.



F5: Colado en muros estructura de Planta Alta.

Firma en ausencia del Rector con fundamento en los Artículos 29 y 60 de la Ley Orgánica del Poder Ejecutivo del Estado Libre y Soberano de Oaxaca y 36 del Reglamento Interno de la Universidad de la Cañada vigentes.
Dra. MELANY CUEVAS MANUEL
Vice Rectora Académica

Nombre y firma del Titular de la IES

[Signature]
ARC. MELANY CUEVAS MANUEL

Nombre y firma del Titular de Obras y Mantenimiento de la IES

* Es muy importante que se anexe reporte fotográfico de todas las obras. Para ello se anexa una pesaña, se podrán colar tantas pesañas como sea necesario. Para equipamiento, mantenimiento y adecuaciones, en especial, se recomienda que se capture la misma toma, mismo ángulo y distancia del sitio, durante y después de la obra.

Universidad de la Cañada

RECTORÍA

Universidad de la Cañada

DEPARTAMENTO DE PROYECTOS,
CONSTRUCCIÓN Y MANTENIMIENTO